

Dal 27 agosto all'8\* settembre 2019

# OK SIGMA

Acqua  
**LEVISSIMA**  
naturale, frizzante  
litri 1,5x6 al litro € 0,22

€ 1,98

Coppa del nonno  
**MOTTA**  
classica, cappuccino  
g 288/300 al kg € 7,95/7,63

€ 2,29



**KINDER** Brioss  
g 270 al kg € 7,37

€ 1,99



\*fino al 7 settembre per i punti vendita chiusi la domenica.



## Riflessi di colore

FINO AL 22 SETTEMBRE 2019  
1 BOLLINO OGNI 10€ DI SPESA





# Freschezza in tavola



Banane  
vassoio

€ 2,49

**SCONTO -30%**  
ALLA CASSA

**€ 1,74**  
al kg



Mele Royal Gala  
vassoio

€ 3,25

**SCONTO -30%**  
ALLA CASSA

**€ 2,27**  
al kg



Finocchi  
vassoio

€ 3,25

**SCONTO -30%**  
ALLA CASSA

**€ 2,27**  
al kg



Pomodoro tondo insalatato  
vassoio

€ 3,29

**SCONTO -30%**  
ALLA CASSA

**€ 2,30**  
al kg



Rucola  
g 100 al kg € 9,90

**0,99 €**



Insalata mista  
g 200 al kg € 4,95

**0,99 €**



Insalata  
Iceberg, Armonia  
g 200/150  
al kg € 4,95/6,60

**0,99 €**  
al pezzo





Mortadella Bologna I.G.P. Cuor di Paese Ibis  
al kg € 8,90 € **0,89** all'etto



Prosciutto cotto Alta Qualità Grangoloso Brivio  
al kg € 13,90 € **1,39** all'etto



Speck Moser  
al kg € 14,90 € **1,49** all'etto



Salame mantovano Vecchia Osteria Levoni  
al kg € 22,90 € **2,29** all'etto



Ricotta di pecora La Pec Caseificio Busti  
al kg € 6,90 € **0,69** all'etto



Feta Greca D.O.P. Kolios  
al kg € 9,90 € **0,99** all'etto



Brie Entremont  
al kg € 7,90 € **0,79** all'etto



Toma Piemontese D.O.P. Botalla  
al kg € 9,90 € **0,99** all'etto



Giglio Sardo Argiolas  
al kg € 15,90 € **1,59** all'etto





# Freschezza in tavola



€ 15,00

**SCONTO -25%**  
ALLA CASSA

€ **11,25**  
al kg

Scaloppe di scottona  
La Fattoria



€ 21,40

**SCONTO -20%**  
ALLA CASSA

€ **17,12**  
al kg

Carpaccio di scottona  
La Fattoria



€ 17,90

**SCONTO -20%**  
ALLA CASSA

€ **14,32**  
al kg

Tris per bourguignonne  
La Fattoria



€ 18,70

**SCONTO -20%**  
ALLA CASSA

€ **14,96**  
al kg

Pichana di bovino adulto Irlanda  
La Fattoria



Cotoletta Viennese  
Aia  
g 300 al kg € 8,30

**2,49 €**



Stuzzichini Carne al Fuoco  
Aia  
g 400 al kg € 9,98

**3,99 €**



Fesa di tacchino  
a fette

**9,90 €**  
al kg



# CONVENIENTI TUTTI I GIORNI



## LA SPESA TI SORRIDE

Oltre 150 prodotti di qualità e di uso quotidiano, tutti i giorni da Sigma a un prezzo ribassato.

Bresaola  
della Valtellina I.G.P.  
Sigma  
g 80 al kg € 36,88



2,95€

Pasta fresca  
Sigma  
trofie, orecchiette, fusilli  
g 500 al kg € 2,58



1,29€

Stracchino  
Sigma  
g 200 al kg € 7,95



1,59€

Cuori di filetto di nasello  
Sigma  
surgelati, g 300  
al kg € 9,97



2,99€

Amaretti  
Sigma  
g 200 al kg € 4,95



0,99€

Zucchero di canna  
Demerara  
Sigma  
g 500 al kg € 2,38



1,19€

Pane a fette bianco  
Sigma  
g 400 al kg € 1,73



0,69€

Tortilla  
Sigma  
g 200 al kg € 4,95



0,99€

Passata  
di pomodoro rustica  
Sigma  
g 680 al kg € 1,01



0,69€

Olive nere secche  
Sigma  
g 170 al kg € 7,00



1,19€

Fagioli cannellini  
Sigma  
g 400 al kg € 1,23



0,49€

Bocconi per cani  
Sigma  
pollo, carne, kg 1,23  
al kg € 0,89



1,10€

Detersivo per piatti  
ultraconcentrato  
Sigma  
limone, agrumi  
ml 500



0,85€

Detersivo per lavastoviglie  
Tutto in 1  
Sigma  
15 tabs



1,89€

Sgrassatore  
Sigma  
marsiglia, ml 750



1,09€

Detersivo liquido  
Sigma  
lana e delicati  
litri 1,5



1,69€





Wurstel Wudy Grill  
Aia  
puro suino  
g 250 al kg € 3,96  
**0,99€**



Prosciutto crudo Sofficette  
Citterio  
g 60 al kg € 23,17  
**1,39€**



Bresaola della Valtellina I.G.P.  
Rigamonti  
g 70 al kg € 28,43

**1,99€**



Prosciutto cotto  
Alta Qualità  
Ferrarini  
g 100 al kg € 24,90

**2,49€**



Coppa  
Negroni  
g 100 al kg € 19,90

**1,99€**

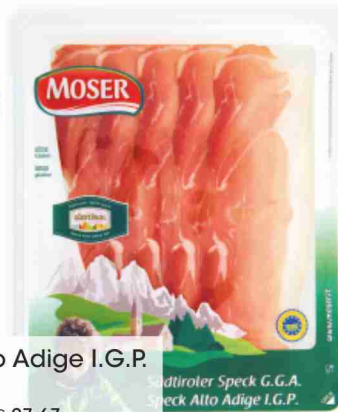

Speck Alto Adige I.G.P.  
Moser  
g 90 al kg € 27,67

**2,49€**



Pancetta a cubetti  
dolce, affumicata  
g 100x2 al kg € 9,95

**1,99€**  
al pezzo



Giravolte  
Casa Modena  
prosciutto cotto, formaggi  
g 170 al kg € 11,12

**1,89€**  
al pezzo



Polpettone Buona Domenica  
Amadori  
classica  
g 700 al kg € 5,70

**3,99€**



Piadina romagnola  
La Nostra Piada  
Fresco Piada  
g 360 al kg € 5,53

**1,99€**



Gamberi precotti  
in salamoia  
Riunione  
g 125 al kg € 27,92

**3,49€**

Pasta fresca ripiena Rustici  
Rana  
vari tipi, g 250 al kg € 7,96

**1,99€**  
al pezzo



Lasagne all'uovo Sfoagliagrezza  
Rana  
g 250 al kg € 5,96

**1,49€**



Burro metà metà  
Prealpi  
g 250 al kg € 5,96

**1,49€**





Yogurt colato 0%  
Fage Total  
split cup vari gusti  
g 170 al kg € 5,82  
**0,99€**  
al pezzo

Yogurt intero  
Mila  
vari gusti, g 125x2  
al kg € 2,76

**0,69€**



Actimel  
Danone  
vari gusti  
g 100x6 al kg € 4,15  
**2,49€**  
al pezzo



Certosino  
Galbani  
g 100 al kg € 9,90  
**0,99€**



Ricotta  
Vallelata  
g 250 al kg € 4,76  
**1,19€**



Burrata  
Saporosa  
g 125 al kg € 11,12  
**1,39€**



Focchi di latte  
Jocca  
g 175 al kg € 8,51  
**1,49€**



Fontal  
g 250 al kg € 7,16  
**1,79€**



Leerdammer  
Original  
g 250 al kg € 10,76  
**2,69€**



Grana Padano Riserva D.O.P.  
Ferrari  
grattugiato  
g 90 al kg € 16,56  
**1,49€**



Biraghi  
Biraghi  
g 250 al kg € 13,56  
**3,39€**

Bieta erbetta Cubello  
Orogel  
g 600 al kg € 2,48

**1,49€**



Spinaci in foglie  
g 1 al kg € 1,69  
**1,69€**



Patatine Patasnella  
Pizzoli  
g 750 al kg € 2,39  
**1,79€**







Sugo pronto alle vongole  
Esca  
g 450 al kg € 6,64

**2,99 €**



Croccole  
Findus  
cereali, semi  
g 250 al kg € 14,76

**3,69 €**  
al pezzo



**Sigma**  
Cuori di filetto di merluzzo  
g 400 al kg € 9,98

**3,99 €**



Filetti di platessa  
Findus  
g 300 al kg € 18,30

**5,49 €**

Gelati  
G7  
vari gusti  
g 80 al kg € 9,88

**0,79 €**  
al pezzo



La Cremeria  
Motta  
vari gusti  
g 500 al kg € 4,78

**2,39 €**



Cornetto miniature  
Algida  
g 228 al kg € 15,31

**3,49 €**



Handmade in Italy

# Riflessi di colore

FINO AL 22 SETTEMBRE 2019\*  
1 BOLLINO OGNI 10 EURO DI SPESA



\*Per i punti vendita aperti la domenica.

Regolamento completo nei punti vendita Sigma partecipanti che espongono il materiale di comunicazione dedicato.





Latte U.H.T.  
Parmalat  
parz. scremato, litri 1  
al litro € 1,19

**1,19€**



Bevanda vegetale Soya  
Alpro  
litri 1 al litro € 1,99

**1,99€**



Caffè Qualità Rossa  
Lavazza  
g 250 al kg € 9,96

**2,49€**



Tè Classico  
Star  
25 filtri  
g 37,5 al kg € 26,40

**0,99€**



Nocciolata BIO  
Rigoni di Asiago  
g 350 al kg € 9,97

**3,49€**



Cereali Muesli Vitalis  
Cameo  
vari tipi  
g 300 al kg € 6,63

**1,99€**



Biscotti Ricchi  
Mulino Bianco  
vari tipi, g 350/330  
al kg € 4,26/4,52

**1,49€**  
al pezzo



Biscotti Buoni Così  
senza zuccheri aggiunti  
Galbusera  
vari tipi, g 330/300  
al kg € 5,12/5,63

**1,69€**



Plumcake classico  
Mulino Bianco  
g 330 al kg € 4,52

**1,49€**



Pavesini  
Pavesi  
classici, cacao  
g 200 al kg € 7,45

**1,49€**



Pasticceria  
Vicenzi  
vari tipi, g 125/100  
al kg € 7,92/9,90

**0,99€**



Tavolette di cioccolato  
Novi  
fondente, latte  
g 100 al kg € 6,90

**0,69€**  
al pezzo



Mini Fagolosi  
Grissin Bon  
multipack  
g 15x11 al kg € 6,00

**0,99€**



Patatina artigianale classica  
Pata  
g 30x5 al kg € 9,93

**1,49€**





# La nostra dispensa



Galette di mais BIO  
Matt  
g 130 al kg € 8,38

**1,09€**

Pasta di semola  
De Cecco  
vari formati  
g 500 al kg € 1,78

**0,89€**  
al pezzo



Sughi  
Barilla  
basilico, arrabbiata, pomodoro  
g 400 al kg € 2,48

**0,99€**  
al pezzo



Sottaceti Peperlizia  
Ponti  
cipolline, peperoni  
g 350, sgocc. 220/210  
al kg € 9,05/9,48

**1,99€**  
al pezzo



Tonno all'olio di oliva  
Rio Mare  
g 80x4 al kg € 12,16

**3,89€**



Polpa di pomodoro  
Pummarò  
Star  
g 700 al kg € 0,99

**0,69€**



Olio E/Vergine di oliva  
Farchioni  
litri 1 al litro € 3,99

**3,99€**

Succhi  
Santàl  
albicocca, pesca, pera  
cl 20x3 al litro € 1,32

**0,79€**  
al pezzo



Bibite gassate  
Sanpellegrino  
vari gusti  
litri 1,25 al litro € 0,72

**0,90€**  
al pezzo



Oransoda/Lemonsoda  
cl 33 al litro € 1,27

**0,42€**  
al pezzo



Birra  
Moretti  
cl 33 al litro € 1,97

**0,65€**



Birra  
Ich'nusa  
cl 33x3 al litro € 2,01

**1,99€**



Vini  
Tavernello  
bianco, rosso, rosato  
litri 1 al litro € 1,29

**1,29€**  
al pezzo





I.G.T.  
INDICAZIONE GEOGRAFICA  
TIPICA



Vini frizzanti I.G.T.  
Maschio  
vari tipi  
cl 75 al litro € 3,45

**2,59 €**  
al pezzo

D.O.C.  
DENOMINAZIONE D'ORIGINE  
CONTROLLATA



Bianco di Custoza  
Cadis D.O.C.  
Cantine di Soave  
cl 75 al litro € 3,99

**2,99 €**

D.O.C.  
DENOMINAZIONE D'ORIGINE  
CONTROLLATA



Vini dell'Oltrepò  
Pavese D.O.C.  
San Zeno  
Barbera, Bonarda  
cl 75 al litro € 5,32

**3,99 €**

D.O.C.  
DENOMINAZIONE D'ORIGINE  
CONTROLLATA



Prosecco extra dry D.O.C.  
Santa Margherita  
cl 75 al litro € 6,12

**4,59 €**

## Profumo di pulito

Asciugatutto Pannocarta  
Tutto  
rotoli 2

**1,79 €**



Detergente per superfici  
Mastro Lindo  
limone, bagno, ml 950

**1,29 €**



Detergente  
per superfici Brillante  
Bref  
vari tipi, ml 750

**1,89 €**



Ammorbidente concentrato  
Cocolino  
varie profumazioni, ml 700

**1,39 €**



Detersivo liquido  
per lavatrice  
Sole  
vari tipi, 40 lavaggi

**3,29 €**  
al pezzo

Fazzoletti  
Tempo  
12 pacchetti

**1,39 €**



Shampoo/Balsamo  
Sunsilk  
vari tipi, ml 250/200

**1,69 €**  
al pezzo



Bagnodoccia  
Dove  
vari tipi, ml 500

**2,49 €**



Deodorante spray  
Infasil  
varie profumazioni  
ml 150

**2,99 €**



Carta igienica  
Regina  
4 rotoloni

**2,69 €**





**CONVENIENTI**  
TUTTI I GIORNI ↓

# LA SPESA TI SORRIDE!

Oltre **150 prodotti** di qualità e di uso quotidiano, tutti i giorni da Sigma ad un prezzo ribassato.



## PROVINCIA DI ALESSANDRIA

**ALESSANDRIA**  
• C.SO V. MARINI, 15 (ang. via Palestro) Tel. 0131 56079

## PROVINCIA DI AREZZO

**MONTEVARCHI**  
• VIA PIAVE, 33/35 Tel. 055 9850512

## PROVINCIA DI BERGAMO

**BONATE SOTTO**  
• VIA TRENTO, 1 Tel. 035 991148  
**CAPRINO BERGAMASCO**  
• VIA VIGNETO, 1 Tel. 035 6320373

## PROVINCIA DI BRESCIA

**BAGNOLO MELLA**  
• VIA MATTEOTTI, 14 Tel. 030 621749  
**BORNO**  
• VIA VITTORIO VENETO, 82 Tel. 036 441416  
**DELLO**

• VIA ROMA, 56 Tel. 030 9771134  
**GARDONE VAL TROMPIA**

• VIA MATTEOTTI, 40 Tel. 030 8911792  
**MONTECELLO BRUSATI**

• VIA CADUTI, 40 Tel. 030 6527659  
**PONTE DI LEGNO**

• VIA CIDA, 11 Tel. 036 462416  
**SALE MARASINO**

• VIA ROSSINI, 44 Tel. 030 986446

## PROVINCIA DI COMO

**ASSO**  
• P.ZZA MAZZINI, 5 Tel. 031 681383  
**BELLAGIO**

• VIA VOLTA, 15 Tel. 031 950289  
**BINAGO**

• VIA CORRISONI, 1 Tel. 031 940380  
**CABIATE**

• VIA A. GRANDI, 14 Tel. 031 766255  
**CANTÙ**

• VIA MAZZINI, 14/A Tel. 031 706544  
**CIRIMIDO**

• VICOLO SAN CRISPINO, 4 Tel. 031 938183  
**CIVENNA**

• VIA PROVINCIALE, 45 Tel. 031 963173  
**DONGO**

• VIA ROMA, 2 Tel. 0344 81245

## LIMIDO COMASCO

• VIA DON ROBBIATI, 4 Tel. 031 895357

## MARIANO COMENSE

• VIA CARDUCCI, 3 Tel. 031 745490

## PIANELLO DEL LARIO (loc. Calozzo)

• VIA ROCCA, 57/B Tel. 0344 87012

## RODERO

• VIA T. BUZZI, 11 Tel. 031 805155

## PROVINCIA DI GENOVA

### GENOVA

• VIA FERREGGIANO, 63 Tel. 010 8985342

### TORRIGLIA

• VIA G. ROSCIANO, 7/7A/7B Tel. 010 944782

## PROVINCIA DI LA SPEZIA

### RICCÒ DEL GOLFO DI SPEZIA

• VIA AURELIA, 162 Tel. 018 7925559

### SESTA GODANO

• VIA ROMA, 7 Tel. 0187 891503

## PROVINCIA DI LECCO

### MERATE

• VIA CERRI, 23 Tel. 039 9902446

## PROVINCIA DI LODI

### COMAZZO

• VIA ROMA, 24/A Tel. 02 90617115

### LODI

• VIA INDIPENDENZA, 10 Tel. 0371 425605

## PROVINCIA DI MANTOVA

### OSPITALETTO DI MARCARIA

• VIA VITTORIO VENETO, 36 Tel. 0376 903004

## PROVINCIA DI MILANO

### BAREGGIO

• CORSO ITALIA, 41 Tel. 02 9014985

• VIA MILANO, 14 Tel. 02 9013048

### BINASCO

• VIA MATTEOTTI, 101/103 Tel. 02 9055554

### BUSSERO

• VIA XXV APRILE, 5 Tel. 02 95038376

### CASARILE

• VIA C.A. DALLA CHIESA, 3 Tel. 02 90091876

### CASSINA NUOVA DI BOLLATE

• VIA COMO, 1 Tel. 02 33260929

### CORBETTA

• VIA GARIBALDI, 48 Tel. 02 97270467

## GAGGIANO

• VIA MATTEOTTI, 6 Tel. 02 9085084

## GARBAGNATE

• VIA ISONZO, 51 Tel. 02 9955108

• VIA MILANO, 125 Tel. 02 9957214

## MILANO

• PIAZZA GRANDI, 3 Tel. 02 70005782

• VIA ARSIA, 7 Tel. 02 33200140

• VIA BOLZANO, 1 Tel. 02 26111429

• VIA DEGLI ZUCCARO, 5 Tel. 02 4223906

• VIA G. MAMELI, 48 Tel. 02 7496055

• VIA RIPAMONTI, 13 Tel. 02 58311638

• VIA SAN PAOLINO, 18/A Tel. 02 89504123

• VIA SANTA CROCE, 10 Tel. 02 45490038

• VIA TEANO, 36 Tel. 02 6453074

• VIA TERTULLIANO, 35 Tel. 02 87396340

• VIA VITRUVIO, 7 Tel. 02 38296762

• VIALE ARGONNE, 10 Tel. 02 7496108

• VIALE BLIGNY, 54 Tel. 02 58325168

• VIALE MONZA, 24

• VIALE ROMAGNA, 23 Tel. 02 70105892

## PADERNO DUGNANO

• VIA REALI, 55 Tel. 02 9186781

• VIA A. LAMARMORA, 19/A Tel. 02 99044247

## PASSIRANA DI RHO

• VIA CASATI, 13 Tel. 02 9309552

## POZZUOLO MARTESANA

• VIA PIAREGGROSSO, 9 Tel. 02 89600808

## RESCALDINA

• VIA LEONARDO DA VINCI, 2 Tel. 0331 579404

## SEGRATE

• VIA EMILIA, 23 Tel. 02 2133042

## SETTALA

• VIA LIBERTÀ, 5 Tel. 02 36542742

## SOLARO

• VIA SAN PIETRO, 38 Tel. 02 9690448

## VANZAGO

• VIA ROMA, 84 Tel. 02 9340292

• VIA FERRARIO, 24 Tel. 02 9341068

## VIGNATE

• VIA V. VENETO, 6/8 Tel. 02 9560126

## VITTUONE

• VIA V. VENETO, 6/8 Tel. 02 90111362

## PROVINCIA DI MONZA E BRIANZA

### AICURZIO

• VIA BERSANI, 18 Tel. 039 6093086

### BARUCCANA DI SEVESO

• VIA TRENTO E TRIESTE, 46 Tel. 0362 650466

### BIASSONO

• P.ZZA SAN FRANCESCO, 19 Tel. 039 2754370

### BRIOSCO

• VIA DELLA CHIESA, 20 Tel. 036 295038

### BRUGHERIO

• VIA A. VOLTURNO, 80 Tel. 039 879373

### CAPONAGO

• VIA LEONARDO DA VINCI, 2 Tel. 02 95742170

### CERIANO LAGHETTO

• VIA G. MAZZINI, 24 Tel. 02 9660743

### CONCOREZZO

• VIA LIBERTÀ, 81 Tel. 039 6040197

### LAZZATE

• VIA ROMA, 1/3 Tel. 02 96320004

### LIMBIATE

• VIALE PIAVE, 16 Tel. 02 9960063

### MEZZAGO

• VIA CONCORDIA, 31

### MISINTO (Fraz. Cascina Nuova)

• VIA PADOVANI, 35 Tel. 02 96320089

### SEVESO

• VIA SAN FERMO, 1 Tel. 0362 504162

### USMATE VELATE

• VIA ROMA, 13 Tel. 039 6889449

### VAREDO

• VIA DANTE ALIGHIERI, 9 Tel. 0362 580008

• VIA COLOMBI, 11 Tel. 0362 580425

## PROVINCIA DI NOVARA

### CERANO

• PIAZZA CRESPI, 30 Tel. 0321 726990

## PROVINCIA DI PIACENZA

### NIBBIANO (fraz. Trevozzo)

• VIA UMBERTO I, 69 Tel. 052 3998149

## PROVINCIA DI PISA

### MONTOPOLI IN VAL D'ARNO (fraz. Marti)

• VIA MUSCIANO, 150

## PROVINCIA DI PRATO

### PRATO

• VIA BUSENTO, 2 Tel. 0574 462839

## PROVINCIA DI ROVIGO

### GRIGNANO POLESINE

• VIA PONTE DEL MERLO, 43 Tel. 0425 494203

### POSELLA

• P.ZZA MATTEOTTI, 414 Tel. 0425 444894

### VILLANOVA DEL GHEBBO

• V.LE ALDO MORO, 1/A Tel. 0425 648447

## PROVINCIA DI SONDRIO

### VILLA DI TIRANO

• P.ZZA TORELLI, 10 Tel. 0342 795270

## PROVINCIA DI TORINO

### OGLIANICO

• C.SO VITTORIO EMANUELE II, 11 Tel. 012 4360806

### PIOSSASSO

• VIA PINEROLO, 155 Tel. 011 9064110

## PROVINCIA DI VARESE

### ARSAGO SEPRIO

• VIA XX SETTEMBRE, 8 Tel. 0331 768920

### BUSTO ARSIZIO

• VIALE GIOTTO, 5 Tel. 0331 386791

### CASTELLANZA

• VIA S. LIBERATA, 42 Tel. 0331 502575

### DUMENZA

• VIA VOLTA, 14 Tel. 0332 517092

### FAGNANO OLONA

• VIA MARCONI, 22 Tel. 0331 610223

### MERCALLO

• P.ZZA BALCONI, 4 Tel. 0331 968627

### VILLADOSIA DI CASALE LITTA

• P.ZZA GRAMSCI, 14 Tel. 0332 945373

## PROVINCIA DI VERBANIA

### CANNOBIO

• VIA DARBEDO, 24 Tel. 0323 70192

### MALESCO

• P.ZZA SOSTINE, 3 Tel. 0324 92545

### PIEDIMULERA

• VIA MARTIRI DELLA LIBERTÀ, 6 Tel. 0324 83563

### VOGOGNA

• VIA NAZIONALE, 3 Tel. 0324 878805

## PROVINCIA DI VERONA

### VERONA

• VIA G. MARCONCINI 1/A, 3 Tel. 045 8408169

Offerte valide nel periodo indicato, fino a esaurimento delle scorte e salvo errori e/o omissioni di stampa. Disegni, fotografie, tipi e caratteristiche hanno valore puramente illustrativo. I prezzi potranno subire variazioni nel caso di ribassi o modifiche delle leggi fiscali. Al fine di garantire la disponibilità dell'offerta a tutti i clienti, i prodotti saranno acquistabili in quantità idonee all'uso familiare. La direzione si riserva la facoltà di stabilire le quantità massime. Il presente catalogo pubblicitario è desinato alla consultazione e viene recapitato nelle cassette postali. Vogliamo evitare dispersione nell'ambiente e vi invitiamo a segnalare anomalie o casi di eccessive consegne tramite l'area "Contattaci" del nostro sito web [www.consortioeuropa.it](http://www.consortioeuropa.it) - Via del Benessere, 29 - 27010 Sizzano (PV) • Tel. 0382/610340 - Fax 0382/610311

