

Dal 7 al 19\* gennaio 2020

# OK SIGMA

\*fino al 18 gennaio per i punti vendita chiusi la domenica.

Pasta fresca ripiena Sfogliavelo  
**RANA**  
vari tipi, g 125 al kg € 7,92

€ 0,99

Caffè classico  
**SPLendid**  
g 250 al kg € 5,96

€ 1,49

Ammorbidente concentrato  
**COCCOLINO**  
varie profumazioni  
lavaggi 30

€ 1,59



  
**CONVENIENTI**  
TUTTI I GIORNI



**LA SPESA  
TI SORRIDE!**

Oltre 150 prodotti di qualità e di uso quotidiano, tutti i giorni da Sigma ad un prezzo ribassato.





## GUSTO & PASSIONE

### LA TUA SCELTA GOURMET

Gusto & Passione è il nostro viaggio gourmet nelle eccellenze del gusto e della tipicità, tra sapori, tradizioni e territori.

www.gustoepassione.info

**ORIGINE** Italia.

**STAGIONALITÀ** Novembre/Maggio.

**CARATTERISTICHE** Agrume di forma sferica o ovoidale, dalla pelle arancione liscia o leggermente punteggiata. La parte polposa ha sapore dolce-acidulo.

**PROPRIETÀ** Ricco di Vitamina C, circa il 66% del VNR (Valore Nutritivo di Riferimento)

**CURIOSITÀ** La vitamina C contribuisce al normale funzionamento del sistema immunitario.



ARANCE TAROCCO  
€ 3,49 al kg.



Melinda®

€ 3,25

SCONTO -30%  
ALLA CASSA

€ 2,27 al kg

Mele Golden Melinda vassoio



€ 2,49

SCONTO -30%  
ALLA CASSA

€ 1,74 al kg

Bieta da costa flowpack



€ 3,99

SCONTO -30%  
ALLA CASSA

€ 2,79 al kg

Peperoni misti vassoio



Insalata mista g 200 al kg € 4,95

0,99 €

Zuppa toscana verdure e fagioli cannellini g 350 al kg € 5,69

1,99 €



Insalate Armonia, Iceberg g 150/200 al kg € 7,33/5,50

1,10 € al pezzo





Petto di tacchino al forno  
Aequilibrium  
Aia  
al kg € 9,90



all'etto  
€ 0,99



Prosciutto cotto di Alta Qualità  
Parmacotto  
al kg € 13,90 € 1,39 all'etto



La Sella di Mastro Dante con pepe  
Renzini  
al kg € 19,90 € 1,99 all'etto



Salame Milano Antica Fattoria  
Beretta  
al kg € 12,90 € 1,29 all'etto



Crescenza  
Nonno Nanni  
al kg € 10,90 € 1,09 all'etto



Gorgonzola dolce D.O.P. Gran Riserva  
Igor  
al kg € 8,90 € 0,89 all'etto



Bel Paese  
Galbani  
al kg € 9,90 € 0,99 all'etto



Toma Piemontese D.O.P.  
Botalla  
al kg € 9,90 € 0,99 all'etto





# Freschezza in tavola



€ 5,37

**SCONTO -20%**  
ALLA CASSA

€ **4,29**  
a conf.

Straccetti di scottona  
La Fattoria  
g 300 al kg € 14,30



€ 23,60

**SCONTO -20%**  
ALLA CASSA

€ **18,88**  
al kg

Costata di scottona  
La Fattoria



€ 23,00

**SCONTO -20%**  
ALLA CASSA

€ **18,40**  
al kg

Cotolette di ovino  
La Fattoria

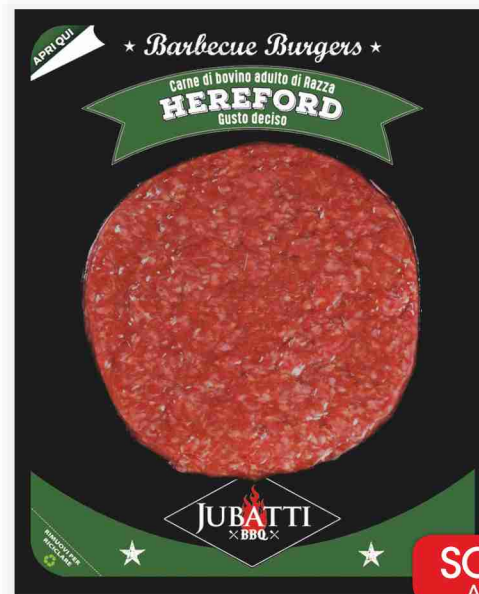

€ 3,95

**SCONTO -15%**  
ALLA CASSA

€ **3,35**  
a conf.

Hamburger di carne Hereford  
Jubatti BBQ  
g 200 al kg € 16,75



Hamburger di tacchino  
g 200 al kg € 7,45

**1,49 €**



Cotoletta di pollo Milanese  
Aia  
g 280 al kg € 7,11

**1,99 €**



Salsicce  
Aia  
con pollo, tacchino e suino  
g 450 al kg € 6,64

**2,99 €**





Würstel di suino Würberone  
Würber  
g 250 al kg € 5,96  
**1,49 €**



Birbe di pollo  
Amadori  
g 300 al kg € 6,63  
**1,99 €**

Prosciutto cotto  
Alta Qualità Stella  
Negroni  
g 110 al kg € 15,36

**1,69 €**



Prosciutto crudo la Merenda  
Citterio  
g 30 al kg € 26,33  
**0,79 €**



Coppa Sofficette  
Citterio  
g 60 al kg € 21,50  
**1,29 €**



Guanciale a cubetti  
Beretta  
g 100 al kg € 14,90  
**1,49 €**



Bacon a fette  
Beretta  
g 100 al kg € 26,90  
**2,69 €**



Gnocchetti di patate  
Rana  
g 500 al kg € 2,78  
**1,39 €**



Yogurt da bere  
Mila  
vari gusti  
ml 200 al litro € 2,45  
**0,49 €**



Yogurt mix  
Müller  
vari gusti, g 150/120  
al kg € 4,60/5,75  
**0,69 €**

**CONVENIENTI**   
TUTTI I GIORNI  
LA SPESA TI SORRIDE  
Oltre 150 prodotti di qualità e di uso quotidiano,  
tutti i giorni da Sigma a un prezzo ribassato.

**Mascarpone  
Sigma  
g 250 al kg € 6,36**



**1,59 €**



Burro  
Nuovo Prealpi  
g 200 al kg € 9,95  
**1,99 €**



Ricottine fresche  
Valledata  
g 100x2 al kg € 5,95  
**1,19 €**



Certosa classica  
Galbani  
g 165 al kg € 9,03  
**1,49 €**



# PICCOLI AMICI

## Grandi Emozioni

### 1 ★ KOALA

25 BOLLINI + € 6,90  
OPPURE  
25 BOLLINI + 690 punti



### 2 ★ PANDA

25 BOLLINI + € 6,90  
OPPURE  
25 BOLLINI + 690 punti



### 3 ★ GUFETTO

25 BOLLINI + € 6,90  
OPPURE  
25 BOLLINI + 690 punti



### 7 ★ ORSO ETTORE

CM 38

60 BOLLINI + € 14,90  
OPPURE  
60 BOLLINI + 1490 punti

RACCOGLI I BOLLINI FINO AL 12 GENNAIO 2020



**TRUDI** è il marchio italiano dei peluche più amati dai bambini di ogni età: sicuri e resistenti, grazie all'alta qualità dei materiali, i peluche **TRUDI** sono piccoli amici capaci di regalare sempre grandi emozioni!

Scopri tanti personaggi della collezione **FLUFFY** di casa **TRUDI** con il pelo lunghissimo, morbido e soffice. **TUTTI DA ACCAREZZARE E COCCOLARE!**



**8★ PECORA PERLA**  
CM 38

**60 BOLLINI + € 14,90**  
OPPURE  
**60 BOLLINI + 1490 punti**



**6★ PINGUINO**  
**25 BOLLINI + € 6,90**  
OPPURE  
**25 BOLLINI + 690 punti**



**5★ ORSO**  
**25 BOLLINI + € 6,90**  
OPPURE  
**25 BOLLINI + 690 punti**



**4★ RICCIO**  
**25 BOLLINI + € 6,90**  
OPPURE  
**25 BOLLINI + 690 punti**





Philadelphia light  
g 175 al kg € 9,09

**1,59€**



Formaggio Mio  
Nestlé  
g 125 al kg € 9,52

**1,19€**

Emmental a fette  
Entremont  
g 150 al kg € 9,93

**1,49€**



**CONVENIENTI**  
TUTTI I GIORNI 

**LA SPESA TI SORRIDE**

Oltre 150 prodotti di qualità e di uso quotidiano,  
tutti i giorni da Sigma a un prezzo ribassato.

**Minestrone di verdure**

**Sigma**

surgelato, g 450 al kg € 1,98



**0,89€**



**Sigma**  
Fontal  
g 250 al kg € 7,56

**1,89€**



**Sigma**  
Grana Padano D.O.P.  
grattugiato  
g 100 al kg € 12,90

**1,29€**



**Sigma**  
Vongole  
sgusciate e precotte  
g 250 al kg € 5,16

**1,29€**



Pizza Regina Alta  
Cameo  
margherita  
g 370 al kg € 5,38

**1,99€**

Cotolette di pollo  
Aia  
g 280 al kg € 5,32

**1,49€**



Filetti di platessa impanati  
Findus  
g 250 al kg € 15,96

**3,99€**



Fiori di merluzzo  
Findus  
g 300 al kg € 14,97

**4,49€**





Latte U.H.T.  
Parmalat  
parz. scremato  
litri 1 al litro € 1,19

**1,19€**



Cereali Corn Flakes  
Kellogg's  
g 375 al kg € 3,97

**1,49€**



Fiesta  
Ferrero  
g 360 al kg € 6,92

**2,49€**



Omogeneizzati di carne  
Mellin  
vari gusti  
g 80x2 al kg € 9,94

**1,59€**



Biscotto  
Plasmon  
g 320 al kg € 7,78

**2,49€**



Passati e minestrini  
Knorr  
varie ricette  
da g 182 a g 69  
al kg da € 8,19 a € 21,59

**1,49€**

**CONVENIENTI** **TUTTI I GIORNI**

**LA SPESA TI SORRIDE**

Oltre 150 prodotti di qualità e di uso quotidiano, tutti i giorni da Sigma a un prezzo ribassato.



**Frollini ricchi  
Sigma  
vari tipi, g 350  
al kg € 2,83**

**0,99€**



Polenta  
Valsugana  
vari tipi, da g 375 a g 330  
al kg da € 3,71 a € 4,21

**1,39€**



Legumi Cotti a Vapore  
Valfrutta  
vari tipi  
g 150x3 al kg € 3,98

**1,79€**  
al pezzo

Passata di pomodoro  
Mutti  
g 400 al kg € 1,98

**0,79€**



Maionese classica  
Calvé  
ml 225 al litro € 4,40

**0,99€**



Antipastissimo  
Citres  
g 520 al kg € 5,17

**2,69€**



Olio di oliva  
Sasso  
litri 1 al litro € 3,79

**3,79€**







**CONVENIENTI**  
TUTTI I GIORNI



## LA SPESA TI SORRIDE

Oltre 150 prodotti di qualità e di uso quotidiano, tutti i giorni da Sigma a un prezzo ribassato.

**Pasta di semola  
Sigma  
vari formati, g 500  
al kg € 0,78**



**0,39€**  
al pezzo



Filetti di sgombro  
Rio Mare  
vari tipi  
g 125 al kg € 13,52

**1,69€**



Tonno all'olio di oliva  
Nostromo  
g 80x3 al kg € 9,13

**2,19€**



Acqua  
Vitasnella  
litri 1,5 al litro € 0,25

**0,38€**



Succhi Skipper  
Zuegg  
vari gusti  
litri 1 al litro € 1,19

**1,19€**



Thè verde  
San Benedetto  
cl 50 al litro € 0,98

**0,49€**



Fanta/Sprite  
vari tipi  
litri 1,5 al litro € 0,73

**1,09€**  
al pezzo



Birra  
Moretti  
cl 33 al litro € 1,79

**0,59€**



Birra  
Nastro Azzurro  
cl 66 al litro € 1,65

**1,09€**



Vino Freschello  
Cielo e Terra  
bianco, rosso  
cl 75 al litro € 1,99

**1,49€**  
al pezzo



Est! Est!! Est!!!  
di Montefiascone D.O.C.  
Bigi  
cl 75 al litro € 3,99

**2,99€**



Cuvée del Centenario  
La Cacciatora  
cl 75 al litro € 2,65

**1,99€**



Brandy Original  
Stock 84  
cl 70 al litro € 11,84

**8,29€**





Bocconcini per gatti  
Gourmet Gold  
Purina  
vari gusti, g 85 al kg € 5,76

**0,49 €**



Paté per cani  
Cesar  
vari gusti  
g 150 al kg € 4,80

**0,72 €**



Crocantini One per cani  
Purina  
vari tipi  
g 800 al kg € 3,49

**2,79 €**



Alimento per pesci rossi  
Gold Premium  
Vitakraft  
g 40 al kg € 42,25

**1,69 €**

## Profumo di pulito



Detergente per pavimenti  
Lysoform  
vari tipi, litri 1,25

**2,29 €**



Detersivo per capi delicati  
Soflan  
lavaggi 15

**1,79 €**

**CONVENIENTI**  
TUTTI I GIORNI



**LA SPESA TI SORRIDE**

Oltre 150 prodotti di qualità e di uso quotidiano,  
tutti i giorni da Sigma a un prezzo ribassato.

**Fazzoletti  
Sigma  
10 pacchetti**



**0,85 €**



Deo vapo  
Lycia  
vari tipi, ml 75

**2,90 €**



Rasoi radi e getta Blue II  
Gillette  
vari tipi, pezzi 5/4

**2,19 €**



Shampoo/Balsamo  
Ultra Dolce  
Garnier  
vari tipi, ml 300/250

**1,99 €**  
al pezzo



Con la carta fedeltà SIGMA, ogni giorno accumuli

**PUNTI SCONTO**

e puoi richiedere un

**BUONO SCONTO**

da **10**  
**€uro!**





**CONVENIENTI**  
TUTTI I GIORNI ↓

# LA SPESA TI SORRIDE!

Oltre **150 prodotti** di qualità e di uso quotidiano, tutti i giorni da Sigma ad un prezzo ribassato.



## PROVINCIA DI ALESSANDRIA

### ALESSANDRIA

- C.SO V. MARINI, 15 (ang. via Palestro) Tel. 0131 56079

## PROVINCIA DI AREZZO

### MONTEVARCHI

- VIA PIAVE, 33/35 Tel. 055 9850512

## PROVINCIA DI BERGAMO

### BONATE SOTTO

- VIA TRENTO, 1 Tel. 035 991148

### CAPRINO BERGAMASCO

- VIA VIGNETO, 1 Tel. 035 6320373

### ZANDOBBIO

- VIA VERDI, 14 Tel. 035 942551

## PROVINCIA DI BRESCIA

### BAGNOLO MELLA

- VIA MATTEOTTI, 14 Tel. 030 621749

### BORNO

- VIA VITTORIO VENETO, 82 Tel. 036 441416

### CAZZAGO SAN MARTINO

- VIA OLIVELLI, 3 Tel. 030 8036737

### DELLO

- VIA ROMA, 56 Tel. 030 9771134

### GARDONE VAL TROMPIA

- VIA MATTEOTTI, 40 Tel. 030 8911792

### MONTICELLI BRUSATI

- VIA CADUTI, 40 Tel. 030 6527659

### PONTE DI LEGNO

- VIA CIDA, 11 Tel. 036 462416

### SALE MARASINO

- VIA ROSSINI, 44 Tel. 030 986446

## PROVINCIA DI COMO

### ASSO

- P.ZZA MAZZINI, 5 Tel. 031 681383

### BELLAGIO

- VIA VOLTA, 15 Tel. 031 950289

### BINAGO

- VIA CORRISONI, 1 Tel. 031 940380

### CABIATE

- VIA A. GRANDI, 14 Tel. 031 766255

### CANTÙ

- VIA MAZZINI, 14/A Tel. 031 706544

### CIRIMIDO

- VICOLO SAN CRISPINO, 4 Tel. 031 938183

### CIVENNA

- VIA PROVINCIALE, 45 Tel. 031 963173

### DONGO

- VIA ROMA, 2 Tel. 0344 81245

## LIMIDO COMASCO

- VIA DON ROBBIATI, 4 Tel. 031 895357

## MARIANO COMENSE

- VIA CARDUCCI, 3 Tel. 031 745490

## PIANELLO DEL LARIO (loc. Calozzo)

- VIA ROCCA, 57/B Tel. 0344 87012

## RODERO

- VIA T. BUZZI, 11 Tel. 031 805155

## PROVINCIA DI FIRENZE

### CERETTO GUIDI (fraz. Stabbia)

- PIAZZA GUIDO ROSSA, 5 Tel. 0571 586338

## PROVINCIA DI GENOVA

### GENOVA

- VIA FERREGGIANO, 63 Tel. 010 8985342

### TORRIGLIA

- VIA G. ROSCIANO, 7/7A/7B Tel. 010 944782

## PROVINCIA DI LA SPEZIA

### RICCÒ DEL GOLFO DI SPEZIA

- VIA AURELIA, 162 Tel. 018 7925559

### SESTA GODANO

- VIA ROMA, 7 Tel. 0187 891503

## PROVINCIA DI LECCO

### MERATE

- VIA CERRI, 23 Tel. 039 9902446

## PROVINCIA DI LODI

### COMAZZO

- VIA ROMA, 24/A Tel. 02 90617115

### GRAFFIGNANA

- VIA FELICE CAVALLOTTI, 53 Tel. 0371 88198

### LODI

- VIA INDIPENDENZA, 10 Tel. 0371 425605

## PROVINCIA DI MANTOVA

### OSPITALETTO DI MARCARIA

- VIA VITTORIO VENETO, 36 Tel. 0376 903004

## PROVINCIA DI MILANO

### BAREGGIO

- VIA MILANO, 14 Tel. 02 9013048

### BINASCO

- VIA MATTEOTTI, 101/103 Tel. 02 9055554

### BUSSERO

- VIA XXV APRILE, 5 Tel. 02 95038376

### CASARILE

- VIA C.A. DALLA CHIESA, 3 Tel. 02 90091876

### CASSINA NUOVA DI BOLLATE

- VIA COMO, 1 Tel. 02 33260929

### CORBETTA

- VIA GARIBALDI, 48 Tel. 02 97270467

## GAGGIANO

- VIA MATTEOTTI, 6 Tel. 02 9085084

## GARBAGNATE

- VIA ISONZO, 51 Tel. 02 9955108

- VIA MILANO, 125 Tel. 02 9957214

## MILANO

- PIAZZA GRANDI, 3 Tel. 02 70005782

- VIA ARSIA, 7 Tel. 02 33200140

- VIA BOLZANO, 1 Tel. 02 26111429

- VIA DEGLI ZUCCARO, 5 Tel. 02 4223906

- VIA G. MAMELI, 48 Tel. 02 7496055

- VIA RIPAMONTI, 13 Tel. 02 58311638

- VIA SAN PAOLINO, 18/A Tel. 02 89504123

- VIA SANTA CROCE, 10 Tel. 02 45490038

- VIA TEANO, 36 Tel. 02 6453074

- VIA TERTULLIANO, 35 Tel. 02 87396340

- VIA VITRUVIO, 7 Tel. 02 38296762

- VIALE ARGONNE, 10 Tel. 02 7496108

- VIALE BLIGNY, 54 Tel. 02 58325168

- VIALE MONZA, 24

- VIALE ROMAGNA, 23 Tel. 02 70105892

## PADERNO DUGNANO

- VIA REALI, 55 Tel. 02 9186781

- VIA A. LAMARMORA, 19/A Tel. 02 99044247

## PASSIRANA DI RHO

- VIA CASATI, 13 Tel. 02 9309552

## POZZUOLO MARTESANA

- VIA PIPIREGROSSO, 9 Tel. 02 89600808

## RESCALDINA

- VIA LEONARDO DA VINCI, 2 Tel. 0331 579404

## SEGRATE

- VIA EMILIA, 23 Tel. 02 2133042

## SETTALA

- VIA LIBERTÀ, 5 Tel. 02 36542742

## SOLARO

- VIA SAN PIETRO, 38 Tel. 02 9690448

## VANZAGO

- VIA ROMA, 84 Tel. 02 9340292

- VIA FERRARIO, 24 Tel. 02 9341068

## VIGNATE

- VIA V. VENETO, 6/8 Tel. 02 9560126

## VITTUONE

- VIA V. VENETO, 6/8 Tel. 02 90111362

## PROVINCIA DI MONZA E BRIANZA

### AICURZIO

- VIA BERSANI, 18 Tel. 039 6093086

### BARUCCANA DI SEVESO

- VIA TRENTO E TRIESTE, 46 Tel. 0362 650466

### BIASSONO

- P.ZZA SAN FRANCESCO, 19 Tel. 039 2754370

### BRIOSCO

- VIA DELLA CHIESA, 20 Tel. 036 295038

### BRUGHERIO

- VIA A. VOLTURNO, 80 Tel. 039 879373

### CAPONAGO

- VIA LEONARDO DA VINCI, 2 Tel. 02 95742170

### CERIANO LAGHETTO

- VIA G. MAZZINI, 24 Tel. 02 9660743

### CONCOREZZO

- VIA LIBERTÀ, 81 Tel. 039 6040197

### LAZZATE

- VIA ROMA, 1/3 Tel. 02 96320004

### LIMBIATE

- VIALE PIAVE, 16 Tel. 02 9960063

### MEZZAGO

- VIA CONCORDIA, 31

### MISINTO (fraz. Cascina Nuova)

- VIA PADOVANI, 35 Tel. 02 96320089

### SEVESO

- VIA SAN FERMO, 1 Tel. 0362 504162

### USMATE VELATE

- VIA ROMA, 13 Tel. 039 6889449

### VAREDO

- VIA DANTE ALIGHIERI, 9 Tel. 0362 580008

## PROVINCIA DI NOVARA

### CERANO

- PIAZZA CRESPI, 30 Tel. 0321 726990

## PROVINCIA DI PIACENZA

### NIBBIANO (fraz. Trevozzo)

- VIA UMBERTO I°, 69 Tel. 052 3998149

## PROVINCIA DI PISA

### MONTOPOLI IN VAL D'ARNO (fraz. Marti)

- VIA MUSCIANO, 150

## PROVINCIA DI PRATO

### PRATO

- VIA BUSENTO, 2 Tel. 0574 462839

## PROVINCIA DI ROVIGO

### GRIGNANO POLESINE

- VIA PONTE DEL MERLO, 43 Tel. 0425 494203

### POSELLA

- P.ZZA MATTEOTTI, 414 Tel. 0425 444894

### VILLANOVA DEL GHEBBO

- V.LE ALDO MORO, 1/A Tel. 0425 648447

## PROVINCIA DI SONDRIO

### VILLA DI TIRANO

- P.ZZA TORELLI, 10 Tel. 0342 795270

## PROVINCIA DI TORINO

### OGLIANICO

- C.SO VITTORIO EMANUELE II, 11 Tel. 012 4360806

### PIOSSASCO

- VIA PINEROLO, 155 Tel. 011 9064110

## PROVINCIA DI VARESE

### ARSAGO SEPRIO

- VIA XX SETTEMBRE, 8 Tel. 0331 768920

### BUSTO ARSIZIO

- VIALE GIOTTO, 5 Tel. 0331 386791

### CASTELLANZA

- VIA S. LIBERATA, 42 Tel. 0331 502575

### DUMENZA

- VIA VOLTA, 14 Tel. 0332 517092

### FAGNANO OLONA

- VIA MARCONI, 22 Tel. 0331 610223

### MERCALLO

- P.ZZA BALCONI, 4 Tel. 0331 968627

### VILLADOSIA DI CASALE LITTA

- P.ZZA GRAMSCI, 14 Tel. 0332 945373

## PROVINCIA DI VERBANIA

### CANNOBIO

-