

Dal 13 al 25\* agosto 2019

# OK SIGMA

\*fino al 24 agosto per i punti vendita chiusi la domenica.

Birra  
**BAVARIA**  
cl 66 al litro € 1,35

€ 0,89



Barattolino  
**SAMMONTANA**  
vari gusti, g 500  
al kg € 3,98

€ 1,99



Yogurt intero  
**VIPITENO**  
vari gusti, g 125x2  
al kg € 1,96

€ 0,49  
al pezzo



  
**CONVENIENTI**  
TUTTI I GIORNI



**LA SPESA  
TI SORRIDE!**

Oltre 150 prodotti di qualità e di uso quotidiano, tutti i giorni da Sigma ad un prezzo ribassato.



# Freschezza in tavola



€ 3,49

**SCONTO -30%**  
ALLA CASSA

**€ 2,44**  
al kg

Pesche noci gialle  
vassoio



€ 3,69

**SCONTO -30%**  
ALLA CASSA

**€ 2,58**  
al kg

Pere Santa Maria  
vassoio



€ 2,85

**SCONTO -30%**  
ALLA CASSA

**€ 1,99**  
al kg

Pomodori a grappolo  
vassoio



€ 3,49

**SCONTO -30%**  
ALLA CASSA

**€ 2,44**  
al kg

Cetrioli verdi  
vassoio



Insalatina  
g 100 al kg € 9,90

**0,99 €**



Spinaci  
g 500 al kg € 3,58

**1,79 €**



Insalata  
Ricetta Croccante/Vivace  
g 230/200  
al kg € 5,17/5,95

**1,19 €**  
al pezzo



Petto di tacchino rustico  
Kometa  
al kg € 13,90

€ 1,39  
all'etto



Prosciutto cotto 1956 Alta Qualità  
Ferrarini  
al kg € 15,90

€ 1,59  
all'etto



Prosciutto crudo nazionale  
San Michele  
al kg € 15,90

€ 1,59  
all'etto

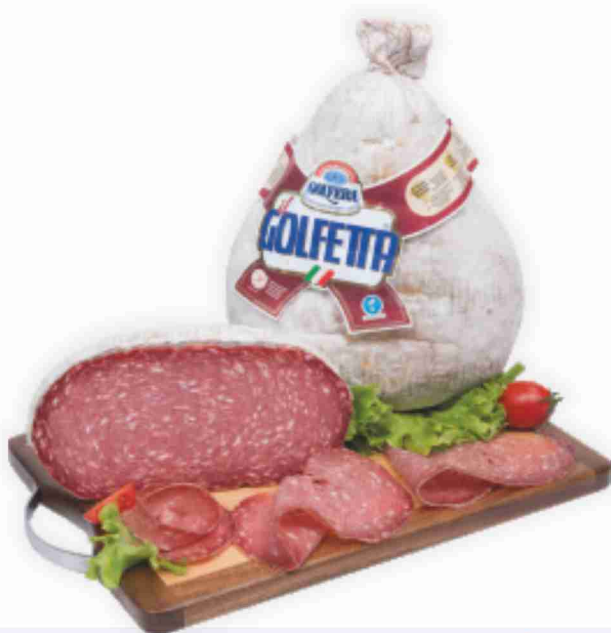

Salame Golfetta  
Golferà  
al kg € 19,90

€ 1,99  
all'etto



Bresaola della Valtellina I.G.P.  
Pedranzini  
al kg € 28,90

€ 2,89  
all'etto



Primosale  
Osella  
al kg € 9,90

€ 0,99  
all'etto



Robiola di capra  
3B Latte  
al kg € 16,90

€ 1,69  
all'etto



Mozzarella fior di latte  
Brimi  
g 200 al kg € 9,95

€ 1,99  
a conf.



Casera D.O.P.  
Pedranzini  
al kg € 11,90

€ 1,19  
all'etto



# Freschezza in tavola



€ 8,40  
**SCONTO -25%**  
ALLA CASSA

€ **6,30**, al kg

Costine di suino  
La Fattoria



€ 11,00  
**SCONTO -20%**  
ALLA CASSA

€ **8,80**, al kg

Grigliata mista  
La Fattoria



€ 4,74  
**SCONTO -25%**  
ALLA CASSA

€ **3,55**, a conf.

Tartare «La Classica» di bovino adulto  
La Fattoria  
g 200 al kg € 17,75



€ **2,79**, a conf.

Maxi burger di carne marchigiana  
Jubatti BBQ  
g 200 al kg € 13,95



Cotolette di pollo  
Sottilissime  
Aia  
g 140 al kg € 7,07

**0,99 €**



Hamburger di pollo BIO  
Fileni  
g 200 al kg € 14,45

**2,89 €**



**sigma**  
Petto di pollo  
a fette

**8,90 €**, al kg

**CONVENIENTI**  
TUTTI I GIORNI



**LA SPESA TI SORRIDE**

Oltre 150 prodotti di qualità e di uso quotidiano, tutti i giorni da Sigma a un prezzo ribassato.

Bocconcini di mozzarella  
Sigma  
g 200 al kg € 8,45



**1,69€**

Formaggio grattugiato  
Gran Misto  
Sigma  
g 100 al kg € 9,90



**0,99€**

Bastoncini di merluzzo  
Sigma  
surgelati, g 300  
al kg € 5,63



**1,69€**

Gelato biscotto  
alla vaniglia  
Sigma  
g 400 al kg € 5,73



**2,29€**

Latte U.H.T.  
Sigma  
parz. scremato, litri 1  
al litro € 0,75



**0,75€**

Confetture Extra  
Sigma  
vari gusti,  
crema di marroni  
g 370 al kg € 3,76



**1,39€**

Pop Corn  
per microonde  
Sigma  
g 100x3 al kg € 6,63



**1,99€**

Polpa fine di pomodoro  
Sigma  
g 210x2 al kg € 2,02



**0,85€**

Pasta di semola  
Sigma  
vari formati, g 500  
al kg € 0,78



**0,39€**  
al pezzo

Olive denocciate  
in salamoia  
Sigma  
g 560, sgocc. g 280  
al kg € 6,75



**1,89€**

Funghi coltivati sottolio  
Sigma  
g 280, sgocc. g 170  
al kg € 12,88



**2,19€**

Succo di limone  
Sigma  
ml 200 al litro € 4,95



**0,99€**

Lettieria minerale  
agglomerante  
Sigma  
kg 5



**1,39€**

Spazzolino Oxygen  
Sigma  
setole medie, morbide



**0,90€**  
al pezzo

Sapone liquido  
Sigma  
idratante, setificante  
ml 500



**1,29€**

Mop sintetico  
Sigma



**1,49€**



Würstel Wudy  
Aia  
pollo e tacchino  
g 100 al kg € 3,90

**0,39 €**



Petto di pollo al forno  
Aequilibrium  
Aia  
g 140 al kg € 10,64

**1,49 €**



Prosciutto crudo  
Fresca Salumeria  
Beretta  
g 100 al kg € 24,90

**2,49 €**



Mortadella Stella  
Negroni  
g 100 al kg € 9,90

**0,99 €**

Prosciutto cotto  
Alta Qualità Stella  
Negroni  
g 110 al kg € 15,36

**1,69 €**



Salsina da antipasto  
Gastronomia Toscana  
vari tipi  
g 130 al kg € 7,62

**0,99 €**



Teneroni Originali  
Casa Modena  
l'originale, mozzarella  
g 150 al kg € 12,60

**1,89 €**



Chicken Salad  
Aia  
g 350 al kg € 8,54

**2,99 €**



Insalata di riso  
Viva la Mamma  
Beretta  
g 400 al kg € 6,73

**2,69 €**



Gnocchi/Gnocchetti  
di patate  
Rana  
g 500 al kg € 2,98

**1,49 €**  
al pezzo



Pasta fresca ripiena  
Gioiaverde  
Rana  
vari gusti, g 250  
al kg € 7,96

**1,99 €**  
al pezzo



Yogurt da bere  
Merano  
pesca, frutti di bosco  
ml 200 al litro € 2,45

**0,49 €**  
al pezzo



Burro  
Nuovo Prealpi  
ridotto contenuto  
di colesterolo  
g 200 al kg € 11,45

**2,29 €**



Mascarpone Santa Lucia  
Galbani  
g 500 al kg € 6,98

**3,49 €**



Stracchino cremoso  
Granarolo  
g 170 al kg € 9,35

**1,59 €**



Philadelphia  
classico  
g 80x2 al kg € 9,31

**1,49 €**



Formaggi  
Tigre  
g 140 al kg € 9,93

**1,39 €**



Gorgonzola dolce D.O.P.  
Igor  
g 150 al kg € 9,93

**1,49 €**



Robiola  
Osella  
g 100x2 al kg € 11,45

**2,29 €**



Mozzarella  
100% latte italiano  
g 100 al kg € 5,90

**0,59 €**



Sottilette  
classiche  
g 200 al kg € 7,45

**1,49 €**



Leerdammer  
g 150  
al kg € 11,27

**1,69 €**



Parmigiano Reggiano D.O.P.  
Ferrari  
grattugiato, g 100  
al kg € 18,90

**1,89 €**



Spinaci Foglia Bella  
OroGel  
g 450 al kg € 3,09

**1,39€**



Fiammiferi Croccantixximi  
Pizzoli  
g 600 al kg € 2,15

**1,29€**



Cuori di nasello  
Ocean 47  
g 300 al kg € 11,63

**3,49€**



Filetti di platessa impanati  
Findus  
g 250 al kg € 17,56

**4,39€**



Mottarello  
Motta  
g 384 al kg € 5,18

**1,99€**

Cono Cinque Stelle  
Sammontana  
vari gusti  
g 450 al kg € 5,53

**2,49€**  
al pezzo



# Riflessi di colore

FINO AL 22 SETTEMBRE 2019\*  
1 BOLLINO OGNI 10 EURO DI SPESA



\*Per i punti vendita aperti la domenica.

Regolamento completo nei punti vendita Sigma partecipanti che espongono il materiale di comunicazione dedicato.





Latte U.H.T.  
Parmalat  
parz. scremato  
litri 1 al litro € 0,89

**0,89€**



Caffè Qualità Oro  
Lavazza  
g 250 al kg € 13,96

**3,49€**



Biscotti  
Colussi  
Zuppalatte, Oswego  
g 250 al kg € 2,76

**0,69€**  
al pezzo



Biscotti Buongrano  
Mulino Bianco  
integrali, g 350  
al kg € 3,69

**1,29€**



**Sigma**

Crostatine  
cacao, albicocca  
g 240 al kg € 4,13

**0,99€**



Nutella  
Ferrero  
g 600 al kg € 7,48

**4,49€**



Pan e cioc  
Kinder  
g 290 al kg € 6,86

**1,99€**



Grisbi  
Vicenzi  
vari gusti  
g 150 al kg € 7,93

**1,19€**  
al pezzo



Galatine al latte  
Sperlari  
g 125 al kg € 11,92

**1,49€**



Biscotto  
Plasmon  
g 320 al kg € 8,09

**2,59€**



Patatine Più Gusto  
San Carlo  
g 150 al kg € 7,93

**1,19€**



Cracker  
Vitasnella  
vari tipi, g 200/250  
al kg € 4,95/3,96

**0,99€**



Pane per hamburger  
Roberto  
maxi con sesamo, classico  
g 300 al kg € 3,30

**0,99€**



Polpa pronta  
De Rica  
g 400x2 al kg € 1,24

**0,99€**



# La nostra dispensa



Riso Flora classico  
kg 1 al kg € 1,69

**1,69€**



Condiriso Berni originale, würstel, leggero  
g 285x2/300x2  
al kg € 5,25/4,98

**2,99€**



Fagiolini medi Valfrutta  
g 400 al kg € 1,73

**0,69€**



Legumi Cotti a Vapore Valfrutta vari tipi  
g 150x3 al kg € 3,98

**1,79€**



Filetti di sgombro Rio Mare all'olio di oliva, al naturale  
g 125 al kg € 13,52

**1,69€**



Tonno Rio Mare all'olio di oliva  
g 160x2 al kg € 12,47

**3,99€**



Insalatissime Rio Mare vari tipi  
g 160x2 al kg € 13,09

**4,19€**  
al pezzo



Sottaceti Saclà cetrioli, peperoni, cipolline  
g 290/300, sgocc. g 150/180  
al kg € 6,60/5,50

**0,99€**  
al pezzo



Aceto di mele Ponti  
ml 500 al litro € 2,98

**1,49€**



Olio E/Vergine di oliva Monini Classico  
litri 1 al litro € 4,29

**4,29€**



Acqua Vera naturale, frizzante  
litri 1,5 al litro € 0,15

**0,22€**  
al pezzo



Succhi bravo Rauch vari gusti  
litri 1 al litro € 1,39

**1,39€**  
al pezzo



Thè verde San Benedetto  
litri 1,5 al litro € 0,53

**0,79€**



Coca Cola classica, zero  
cl 66x4 al litro € 1,25

**3,29€**  
al pezzo



Birra Corona  
cl 35,5x6 al litro € 2,79

**5,94€**



Turà delle Venezie I.G.T.  
Lamberti  
cl 75 al litro € 2,65

**1,99€**



Gutturnio frizzante D.O.C.  
Vicobarone  
cl 75 al litro € 3,72

**2,79€**



Prosecco Treviso  
Extra Dry D.O.C.  
Maschio  
cl 75 al litro € 5,85

**4,39€**



Crocchette per gatti One  
Purina  
vari tipi  
g 800 al kg € 4,49

**3,59€**  
al pezzo

Profumo di pulito



Detersivo per piatti  
Svelto  
vari tipi, litri 1

**1,09€**



Asciugatutto  
Asso Ultra Big  
Foxy  
2 rotoli

**1,69€**

Detergente per pavimenti  
Ajax  
vari tipi, litri 1

**1,19€**



Tavoletta igienizzante  
per wc Power Activ  
Bref  
varie profumazioni

**1,19€**



Ammorbidente  
Cocolino  
varie profumazioni  
ml 750

**1,59€**

Detersivo liquido  
Bio Presto  
vari tipi, 19/18 lavaggi

**2,19€**



Carta igienica  
Scottex  
pulito completo, delicato  
rotoli 4

**1,99€**



Dentifricio  
Mentadent  
vari tipi, ml 75

**1,59€**  
al pezzo



Shampoo/Balsamo  
Pantene  
vari tipi  
da ml 250 a ml 140

**2,19€**  
al pezzo

Bagnodoccia  
Neuro Roberts  
vari tipi, ml 700

**2,39€**



Deodorante  
Borotalco  
spray vari tipi ml 150,  
roll on ml 50  
€ 3,89

**SCONTO -40%**

**2,33€**  
al pezzo





# LA FESTA DEL GELATO



Liuk  
g 632 al kg € 4,73  
**2,99 €**



Summer Mix  
g 644 al kg € 5,42  
**3,49 €**



Magnum Pot  
almond, classic, white  
g 297 al kg € 11,75  
**3,49 €**  
al pezzo



Cucciolone  
g 480 al kg € 6,23  
**2,99 €**



Magnum Mini Double  
g 300 al kg € 11,63  
**3,49 €**

## PROVINCIA DI ALESSANDRIA

**ALESSANDRIA**  
• C.SO V. MARINI, 15 (ang. via Palestro) Tel. 0131 56079

## PROVINCIA DI AREZZO

**MONTEVARCHI**  
• VIA PIAVE, 33/35 Tel. 055 9850512

## PROVINCIA DI BERGAMO

**BONATE SOTTO**  
• VIA TRENTO, 1 Tel. 035 991148  
**CAPRINO BERGAMASCO**  
• VIA VIGNETO, 1 Tel. 035 6320373

## PROVINCIA DI BRESCIA

**BAGNOLO MELLA**  
• VIA MATTEOTTI, 14 Tel. 030 621749  
**BORNO**  
• VIA VITTORIO VENETO, 82 Tel. 036 441416  
**DELLO**  
• VIA ROMA, 56 Tel. 030 9771134  
**GARDONE VAL TROMPIA**  
• VIA MATTEOTTI, 40 Tel. 030 8911792  
**MONTICELLI BRUSATI**  
• VIA CADUTI, 40 Tel. 030 6527659  
**PONTE DI LEGNO**  
• VIA CIDA, 11 Tel. 036 462416  
**SALE MARASINO**  
• VIA ROSSINI, 44 Tel. 030 986446

## PROVINCIA DI COMO

**ASSO**  
• P.ZZA MAZZINI, 5 Tel. 031 681383  
**BELLAGIO**  
• VIA VOLTA, 15 Tel. 031 950289  
**BINAGO**  
• VIA CORRIDONI, 1 Tel. 031 940380  
**CABIATE**  
• VIA A. GRANDI, 14 Tel. 031 766255  
**CANTÙ**  
• VIA MAZZINI, 14/A Tel. 031 706544  
**CIRIMIDO**  
• VICOLO SAN CRISPINO, 4 Tel. 031 938183  
**CIVENNA**  
• VIA PROVINCIALE, 45 Tel. 031 963173  
**DONGO**  
• VIA ROMA, 2 Tel. 0344 81245

## LIMIDO COMASCO

• VIA DON ROBBIATI, 4 Tel. 031 895357

## MARIANO COMENSE

• VIA CARDUCCI, 3 Tel. 031 745490

## PIANELLO DEL LARIO (loc. Calozzo)

• VIA ROCCA, 57/B Tel. 0344 87012

## RODERO

• VIA T. BUZZI, 11 Tel. 031 805155

## PROVINCIA DI GENOVA

**GENOVA**  
• VIA FERREGGIANO, 63 Tel. 010 8985342  
**TORRIGLIA**  
• VIA G. ROSCIANO, 77/A/7B Tel. 010 944782

## PROVINCIA DI LA SPEZIA

**RICCÒ DEL GOLFO DI SPEZIA**  
• VIA AURELIA, 162 Tel. 018 7925559  
**SESTA GODANO**  
• VIA ROMA, 7 Tel. 0187 891503

## PROVINCIA DI LECCO

**MERATE**  
• VIA CERRI, 23 Tel. 039 9902446

## PROVINCIA DI LODI

**COMAZZO**  
• VIA ROMA, 24/A Tel. 02 90617115  
**LODI**  
• VIA INDIPENDENZA, 10 Tel. 0371 425605

## PROVINCIA DI MANTOVA

**OSPITALETTO DI MARCARIA**  
• VIA VITTORIO VENETO, 36 Tel. 0376 903004

## PROVINCIA DI MILANO

**BAREGGIO**  
• CORSO ITALIA, 41 Tel. 02 9014985  
• VIA MILANO, 14 Tel. 02 9013048  
**BINASCO**  
• VIA MATTEOTTI, 101/103 Tel. 02 9055554  
**BUSSERO**  
• VIA XXV APRILE, 5 Tel. 02 95038376  
**CASARILE**  
• VIA C.A. DALLA CHIESA, 3 Tel. 02 90091876  
**CASSINA NUOVA DI BOLLATE**  
• VIA COMO, 1 Tel. 02 33260929  
**CORBETTA**  
• VIA GARIBALDI, 48 Tel. 02 97270467

## GAGGIANO

• VIA MATTEOTTI, 6 Tel. 02 9085084

## GARBAGNATE

• VIA ISONZO, 51 Tel. 02 9955108  
• VIA MILANO, 125 Tel. 02 9957214

## MILANO

• PIAZZA GRANDI, 3 Tel. 02 70005782  
• VIA ARSIA, 7 Tel. 02 33200140  
• VIA BOLZANO, 1 Tel. 02 26111429  
• VIA DEGLI ZUCCARO, 5 Tel. 02 4223906  
• VIA G. MAMELI, 48 Tel. 02 7496055  
• VIA RIPAMONTI, 13 Tel. 02 58311638  
• VIA SAN PAOLINO, 18/A Tel. 02 89504123  
• VIA SANTA CROCE, 10 Tel. 02 45490038  
• VIA TEANO, 36 Tel. 02 6453074  
• VIA TERTULLIANO, 35 Tel. 02 87396340  
• VIA VITRUVIO, 7 Tel. 02 38296762  
• VIALE ARGONNE, 10 Tel. 02 7496108  
• VIALE BLIGNY, 54 Tel. 02 58325168  
• VIALE MONZA, 24  
• VIALE ROMAGNA, 23 Tel. 02 70105892

## PADERNO DUGNANO

• VIA REALI, 55 Tel. 02 9186781  
• VIA A. LAMARMORA, 19/A Tel. 02 99044247

## PASSIRANA DI RHO

• VIA CASATI, 13 Tel. 02 9309552

## POZZUOLO MARTESANA

• VIA PIREGROSSO, 9 Tel. 02 89600808

## RESCALDINA

• VIA LEONARDO DA VINCI, 2 Tel. 0331 579404

## SEGRATE

• VIA EMILIA, 23 Tel. 02 2133042

## SETTALA

• VIA LIBERTÀ, 5 Tel. 02 36542742

## SOLARO

• VIA SAN PIETRO, 38 Tel. 02 9690448

## VANZAGO

• VIA ROMA, 84 Tel. 02 9340292  
• VIA FERRARIO, 24 Tel. 02 9341068

## VIGNATE

• VIA V. VENETO, 6/8 Tel. 02 9560126

## VITTUONE

• VIA V. VENETO, 6/8 Tel. 02 90111362

## PROVINCIA DI MONZA E BRIANZA

### AICURZIO

• VIA BERSAN, 18 Tel. 039 6093086

### BARUCCANA DI SEVESO

• VIA TRENTO E TRIESTE, 46 Tel. 0362 650466

### BIASSONO

• P.ZZA SAN FRANCESCO, 19 Tel. 039 2754370

### BRIOSCO

• VIA DELLA CHIESA, 20 Tel. 036 295038

### BRUGHERIO

• VIA A. VOLTURNO, 80 Tel. 039 879373

### CAPONAGO

• VIA LEONARDO DA VINCI, 2 Tel. 02 95742170

### CERIANO LAGHETTO

• VIA G. MAZZINI, 24 Tel. 02 9660743

### CONCOREZZO

• VIA LIBERTÀ, 81 Tel. 039 6040197

### LAZZATE

• VIA ROMA, 1/3 Tel. 02 96320004

### LIMBIATE

• VIALE PIAVE, 16 Tel. 02 9960063

### MEZZAGO

• VIA CONCORDIA, 31

### MISINTO (Fraz. Cascina Nuova)

• VIA PADOVAN, 35 Tel. 02 96320089

### SEVESO

• VIA SAN FERMO, 1 Tel. 0362 504162

### USMATE VELATE

• VIA ROMA, 13 Tel. 039 6889449

### VAREDO

• VIA DANTE ALIGHIERI, 9 Tel. 0362 580008  
• VIA COLOMBI, 11 Tel. 0362 580425

## PROVINCIA DI NOVARA

### CERANO

• PIAZZA CRESPI, 30 Tel. 0321 726990

## PROVINCIA DI PIACENZA

### NIBBIANO (fraz. Trevozzo)

• VIA UMBERTO I°, 69 Tel. 052 3998149

## PROVINCIA DI PISA

### MONTOPOLI IN VAL D'ARNO (fraz. Marti)

• VIA MUSCIANO, 150

## PROVINCIA DI PRATO

**PRATO**  
• VIA BUSENTO, 2 Tel. 0574 462839

## PROVINCIA DI ROVIGO

**GRIGNANO POLESINE**  
• VIA PONTE DEL MERLO, 43 Tel. 0425 494203  
**POLESILLA**  
• P.ZZA MATTEOTTI, 414 Tel. 0425 444894  
**VILLANOVA DEL GHEBBO**  
• V.LE ALDO MORO, 1/A Tel. 0425 648447

## PROVINCIA DI SONDRIO

**VILLA DI TIRANO**  
• P.ZZA TORELLI, 10 Tel. 0342 795270

## PROVINCIA DI TORINO

**OGLIANICO**  
• C.SO VITTORIO EMANUELE II, 11 Tel. 012 4360806  
**PIOSSASCO**  
• VIA PINEROLO, 155 Tel. 011 9064110

## PROVINCIA DI VARESE

**ARSAGO SEPRIO**  
• VIA XX SETTEMBRE, 8 Tel. 0331 768920  
**BUSTO ARSIZIO**  
• VIALE GIOTTO, 5 Tel. 0331 386791  
**CASTELLANZA**  
• VIA S. LIBERATA, 42 Tel. 0331 502575  
**DUMENZA**  
• VIA VOLTA, 14 Tel. 0332 517092  
**FAGNANO OLONA**  
• VIA MARCONI, 22 Tel. 0331 610223  
**MERCALLO**  
• P.ZZA BALCONI, 4 Tel. 0331 968627  
**VILLADOSIA DI CASALE LITTA**  
• P.ZZA GRAMSCI, 14 Tel. 0332 945373

## PROVINCIA DI VERBANIA

**CANNOBIO**  
• VIA DARBEDO, 24 Tel. 0323 70192  
**MALESCO**  
• P.ZZA SOSTINE, 3 Tel. 0324 92545  
**PIEDIMULERA**  
• VIA MARTIRI DELLA LIBERTÀ, 6 Tel. 0324 83563  
**VOGOGNA**  
• VIA NAZIONALE, 3 Tel. 0324 878805

## PROVINCIA DI VERONA

**VERONA**  
• VIA G. MARCONCINI 1/A, 3 Tel. 045 8408169

Offerte valide nel periodo indicato, fino a esaurimento delle scorte e salvo errori e/o omissioni di stampa. Disegni, fotografie, tipi e caratteristiche hanno valore puramente illustrativo. I prezzi potranno subire variazioni nel caso di ribassi o modifiche delle leggi fiscali. Al fine di garantire la disponibilità dell'offerta a tutti i clienti, i prodotti saranno acquistabili in quantità idonee all'uso familiare. La direzione si riserva la facoltà di stabilire le quantità massime. Il presente catalogo pubblicitario è desinato alla consultazione e viene recapitato nelle cassette postali. Vogliamo evitare dispersione nell'ambiente e vi invitiamo a segnalare anomalie o casi di eccessive consegne tramite l'area "Contattaci" del nostro sito web [www.consortioeuropa.it](http://www.consortioeuropa.it) - Via del Benessere, 29 - 27010 Siziano (PV) • Tel. 0382/610340 - Fax 0382/610311

